

# ESTANCIAS

## Ajuste oclusal guiado mediante análisis computerizado

### Tscan novus

- Destinatario: Licenciados en Odontología
- Objetivos:
  - Teoría: establecer el esquema oclusal de referencia en rehabilitación, ortodoncia y disfunción de la ATM. Determinar los pasos y herramientas necesarias para trasladar este esquema a boca
  - Taller: Explicar el manejo del papel de articular y Tscan Novus. Analizar el resultado de un tratamiento ortodóntico y Ajustar una rehabilitación y una férula siguiendo los principios explicados.
- Duración: 8 horas
- Plazas: máximo 4
- Inscripción: 600 euros por cursillista

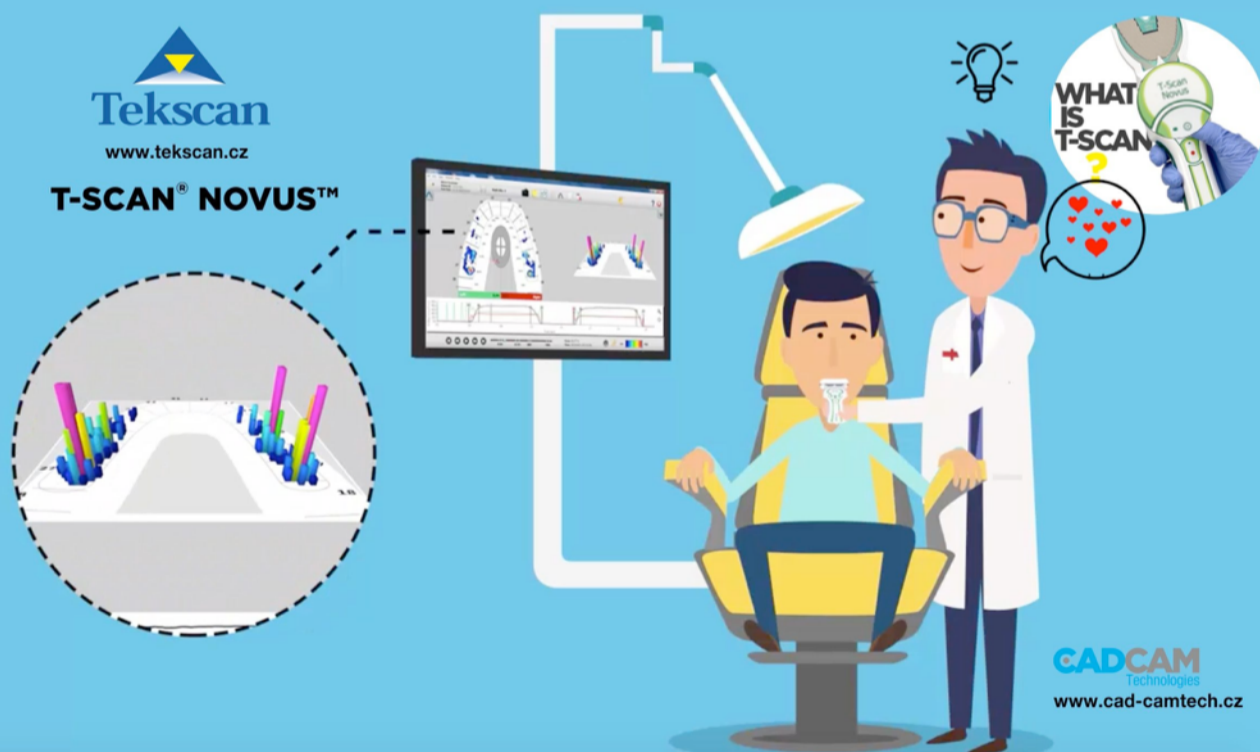

FECHA: bajo demanda

HORARIO: 9:30 a 14:00  
y 16:00 a 20:00 h.

LUGAR: Clínica Oreka  
Dental.

IMPARTIDO POR:

Dr. ARITZA BRIZUELA

- Doctor en Odontología por la Universidad de Oviedo
- Postgraduado en Rehabilitación, Implantología e Ingeniería Biomédica
- Profesor Colaborador de Honor de la Universidad de Oviedo
- Presidente de la SCOI (Sociedad Científica de odontología Implantológica)
- Presidente de la Fundación Osteosite



OREKA  
AKADEMY

Patrocinan:



KLOCKNER®



Tekscan®